

# Obec Křenovice

## Závěrečný účet za rok 2020

### sestavený v Kč ke dni 31.12.2020

Závěrečný účet je sestaven v souladu s § 17 zákona č.250/2000 Sb., o rozpočtových pravidlech územních rozpočtů, ve znění pozdějších předpisů. Obsah závěrečného účtu je dán ustanovením § 17 odst. 2 a 3 výše uvedeného zákona. Nedílnou součástí závěrečného účtu je Zpráva o výsledku přezkoumání hospodaření obce Křenovice za rok 2020.

#### Údaje o organizaci

Identifikační číslo	00636304
Název	Obec Křenovice
Ulice	Křenovice 18
Obec	Křenovice
Pošta	752 01 Kojetín

#### Kontaktní údaje

Telefon	581769022
E-mail	podatelna@krenovice.net
Web	www.krenovice.net
ID datové schránky	nwkaw42

#### Obsah závěrečného účtu

Plnění rozpočtu obce  
Financování  
Hospodářský výsledek  
Další finanční operace  
Peněžní fondy  
Majetek  
Vyúčtování finančních vztahů (kraje, obce, DSO a vnitřní převody)  
Vyúčtování finančních vztahů (státní rozpočet, státní fondy a národní fond)  
Poskytnuté transfery, příspěvky a dary ostatním subjektům  
Finanční hospodaření zřízených PO  
Zpráva o výsledku přezkoumání hospodaření obce  
Ostatní doplňující údaje

## Plnění rozpočtu obce

Finanční hospodaření obce Křenovice se v roce 2020 řídilo schváleným rozpočtem, který zastupitelstvo schválilo na svém zasedání č. 14 dne 16.12.2019. Rozpočet obce Křenovice byl schválen ve výši příjmů 10 500 000 Kč, výdaje činily 14 903 000 Kč a financování 4 403 000 Kč. Během roku 2020 bylo provedeno 23 rozpočtových opatření, která reagovala na změnu rozpočtu v oblasti dotačních titulů, přesunů rozpočtových prostředků a použití nových příjmů k zajištění nových výdajů. Upravený rozpočet v příjmové části pak byl 20 634 567,36 Kč, ve výdajové části 26 708 720,10 Kč a financování bylo 6 074 152,74 Kč. Skutečnost pak následně vykazovala tyto hodnoty – v příjmech 20 316 225,82 Kč, ve výdajích 17 551 061,62 Kč a ve financování -2 765 164,20 Kč.

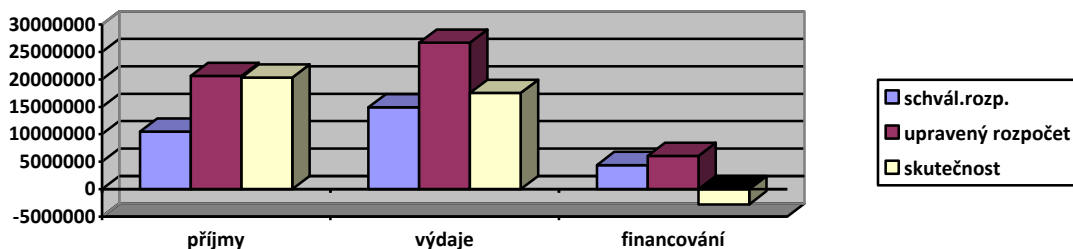

## Některé plánované a uskutečněné akce

Par.	Text	Název akce	Rozpočet v Kč	Skutečnost v Kč	Dotace na akci v Kč
2221	Provoz veřejné sil. dopr.	Dokončení autob. zastávky	114 000,00	98 223,80	0,00
2321	Odvád. a čišť. odpad.vod	Inž. sítě lokalita Rybníky	4 007 000,00	3 854 923,86	0,00
2341	Vodní díla v zem. krajině	Přípravné práce-revital. rybníka	117 000,00	112 288,00	0,00
3117	První stupeň ZŠ	Statické zajištění budovy ZŠ	100 000,00	100 000,00	0,00
3326	Poř., zach. a obnova hodnot míst.v.	Dokončení opravy kříže na Dole	150 000,00	62 900,00	137 550,00
3399	Zál. kultury, c. a sděl. pr.	Oslavy první zmínky o obci	250 000,00	0,00	0,00
3412	Sportovní zařízení	Multifunkční sportoviště bude dokončeno r.2021	2 262 000,00	288 155,43	185 357,43
3632	Pohřebnictví	Úprava hřbitova	450 000,00	0,00	0,00
3745	Péče o vzhled obcí a v.z.	Realizace ÚSES – zeleň v krajině	11 501 596,26	8 026 112,65	7 850 540,08 bude do r.2023
5512	Požární ochrana	Rekonstrukce hasičárny (etapově)	1 360 000,00	1 344 525,23	500 000,00

## Rozpis plnění příjmů

Paragraf	Položka	Text	SR	UR	Zůstatek	%SR	%UR
0000	1111	Daň z příjmů fyz. osob placená plátcí	1 900 000,00	1 700 000,00	1 699 419,32	89,44	99,97
0000	1112	Daň z příjmu fyz. osob placená poplatníkem	40 000,00	27 000,00	26 885,60	67,21	99,58
0000	1113	Daň z příjmu fyz. osob vybíraná srážkou	158 000,00	165 000,00	164 221,70	103,94	99,53
0000	1121	Daň z příjmů práv. osob	1 466 000,00	1 230 000,00	1 229 899,20	83,89	99,99
0000	1122	Daň z příjmů práv. osob za obce	620 000,00	620 000,00	556 130,00	89,70	89,70
0000	1211	Daň z přidané hodnoty	3 670 000,00	3 371 000,00	3 368 002,91	91,77	99,91
0000	1340	Poplatek za provoz systému KO	242 000,00	242 000,00	239 151,00	98,82	98,82
0000	1341	Poplatek ze psů	7 000,00	12 000,00	11 199,00	159,99	93,33
0000	1343	Poplatek ze užívání veř. prostr.	2 000,00	2 000,00	1 620,00	81,00	81,00
0000	1344	Poplatek ze vstupného	2 000,00	2 000,00	400,00	20,00	20,00
0000	1361	Správní poplatky	8 000,00	8 000,00	5 680,00	71,00	71,00
0000	1381	Daň z hazardních her	45 000,00	50 000,00	46 516,42	103,37	93,03

Paragraf	Položka	Text	SR	UR	Zůstatek	%SR	%UR
0000	1382	Zrušený odv. z loterií a pod. her kromě	0,00	1 000,00	12,49	0,00	1,25
0000	1511	Daň z nemovitých věcí	850 000,00	850 000,00	826 361,38	97,22	97,22
0000	2460	Splátky půjč.p. od obyvatelstva	75 000,00	75 000,00	68 673,00	91,56	91,56
0000	4111	NI př.transf. ze všeob.pokl.sp.st.rozp.	0,00	573 500,00	573 500,00	0,00	100,00
0000	4112	NI př.transf. ze st.r. v rám. souh. dotv	125 700,00	125 700,00	125 700,00	100,00	100,00
0000	4116	Ost. NI př.transfer. ze státního rozp.	0,00	8 720 470,08	8 720 470,08	0,00	100,00
0000	4122	NI. př. transf. od krajů	0,00	14 490,00	14 490,00	0,00	100,00
0000	4216	Ost. př. transfery ze státního rozpočtu	0,00	711 757,18	711 757,18	0,00	100,00
0000	4222	Inv. př. transfery od krajů	0,00	500 000,00	500 000,00	0,00	100,00
<b>1019</b>		<b>Ost.zem. a pot. činnost a rozvoj</b>					
1019	2131	Příjmy z pronájmu pozemků	217 000,00	217 000,00	178 083,00	82,07	82,07
<b>1039</b>		<b>Ost. záležitosti lesního hospodářství</b>					
1039	2131	Příjmy z pronájmu pozemků	1 000,00	1 000,00	855,00	85,50	85,50
<b>2141</b>		<b>Vnitřní obchod</b>					
2141	2111	Příjmy z poskytování služeb a výrobků	15 000,00	19 000,00	17 614,17	117,43	92,71
2141	2132	Příjmy z pronájmu ost. nem. věcí a jevic	1 000,00	1 000,00	12,00	1,20	1,20
2141	2324	Přijaté nekapitálové příspěvky a náhrady	3 000,00	3 000,00	0,00	0,00	0,00
<b>2321</b>		<b>Odvád. a čist.odp.vod a nakládání s kaly</b>					
2321	2111	Příjmy z poskytování služeb a výrobků	450 000,00	472 000,00	435 414,53	96,76	92,25
<b>2411</b>		<b>Záležitosti pošt</b>					
2411	2111	Příjmy z poskytování služeb a výrobků	144 000,00	178 000,00	177 517,55	123,28	99,73
2411	2324	Přijaté nekapitálové příspěvky a náhrady	0,00	4 000,00	3 628,91	0,00	90,72
<b>3117</b>		<b>První stupeň základních škol</b>					
3117	2229	Ostatní přijaté vratky transferů	0,00	12 350,10	12 350,10	0,00	100,00
<b>3314</b>		<b>Činnosti knihovnické</b>					
3314	2111	Příjmy z poskytování služeb a výrobků	1 000,00	1 000,00	530,00	53,00	53,00
3314	2324	Přijaté nekapitálové příspěvky a náhrady	3 000,00	3 000,00	1 807,23	60,24	60,24
<b>3392</b>		<b>Zájmová činnost v kultuře</b>					
3392	2111	Příjmy z poskytování služeb a výrobků	15 000,00	15 000,00	6 324,63	42,16	42,16
3392	2132	Příjmy z pronájmu ost. nem. věcí a jevic	40 000,00	40 000,00	34 486,00	86,22	86,22
3392	2324	Přijaté nekapitálové příspěvky a náhrady	3 000,00	19 000,00	18 567,07	618,90	97,72
<b>3612</b>		<b>Bytové hospodářství</b>					
3612	2111	Příjmy z poskytování služeb a výrobků	46 000,00	45 000,00	13 440,90	29,22	29,87
3612	2132	Příjmy z pronájmu ost. nem. věcí a jevic	54 000,00	54 000,00	51 626,00	95,60	95,60
3612	2141	Příjmy z úroků	3 000,00	3 000,00	2 729,84	90,99	90,99
3612	2324	Přijaté nekapitálové příspěvky a náhrady	3 000,00	3 000,00	135,80	4,53	4,53
3612	3111	Příjmy z prodeje pozemků	36 000,00	96 000,00	95 144,00	264,29	99,11
3612	3112	Příjmy z prodeje ost. nem. věcí a jejich	30 000,00	206 000,00	205 856,00	686,19	99,93
<b>3613</b>		<b>Nebytové hospodářství</b>					
3613	2132	Příjmy z pronájmu ost. nem. věcí a jevic	5 000,00	5 000,00	0,00	0,00	0,00
3613	2324	Přijaté nekapitálové příspěvky a náhrady	40 000,00	40 000,00	18 372,34	45,93	45,93
<b>3631</b>		<b>Veřejné osvětlení</b>					
3631	2324	Přijaté nekapitálové příspěvky a náhrady	3 000,00	3 000,00	0,00	0,00	0,00
<b>3632</b>		<b>Pohřebnictví</b>					
3632	2139	Ostatní příjmy z pronájmu majetku	20 000,00	20 000,00	15 720,00	78,60	78,60
<b>3639</b>		<b>Komunální služby a územní rozvoj j.n.</b>					
3639	2111	Příjmy z poskytování služeb a výrobků	5 000,00	5 000,00	2 329,00	46,58	46,58
<b>3722</b>		<b>Sběr a odvoz komunálních odpadů</b>					
3722	2111	Příjmy z poskytování služeb a výrobků	5 000,00	6 000,00	5 284,00	105,68	88,07
3722	2112	Příjmy z prodeje zboží	8 000,00	7 000,00	5 644,00	70,55	80,63
<b>3723</b>		<b>Sběr a odvoz ostatních odpadů</b>					
3723	2111	Příjmy z poskytování služeb a výrobků	15 000,00	15 000,00	8 591,00	57,27	57,27
<b>3725</b>		<b>Využívání a zneškod. komunál.odpadů</b>					
3725	2324	Přijaté nekapitálové příspěvky a náhrady	85 000,00	85 000,00	81 855,00	96,30	96,30
<b>3745</b>		<b>Péče o vzhled obcí a veřejnou zeleň</b>					
3745	2111	Příjmy z poskytování služeb a výrobků	0,00	7 000,00	5 105,00	0,00	72,93
<b>4351</b>		<b>Osob.asist.peč.služba a podpora</b>					

Paragraf	Položka	Text	SR	UR	Zůstatek	%SR	%UR
		<b>sam.byd.</b>					
4351	2111	Příjmy z poskytování služeb a výrobků	1 000,00	1 000,00	0,00	0,00	0,00
<b>5512</b>		<b>Požární ochrana – dobr. část</b>					
5512	2111	Příjmy z poskytování služeb a výrobků	2 000,00	2 000,00	0,00	0,00	0,00
5512	2324	Přijaté nekapitálové příspěvky a náhrady	3 000,00	13 000,00	12 719,24	423,97	97,84
<b>6171</b>		<b>Činnost místní správy</b>					
6171	2111	Příjmy z poskytování služeb a výrobků	5 000,00	5 000,00	1 574,00	31,48	31,48
6171	2112	Příjmy z prodeje zboží	1 000,00	1 000,00	50,00	5,00	5,00
6171	2324	Přijaté nekapitálové příspěvky a náhrady	5 000,00	5 000,00	607,77	12,16	12,16
<b>6310</b>		<b>Příjmy a výdaje z úvěr.finanč.operací</b>					
6310	2141	Příjmy z úroků	2 300,00	2 300,00	1 086,46	47,24	47,24
6310	2142	Příjmy z podílů na zisku a dividend	18 000,00	18 000,00	11 076,00	61,53	61,53
6310	2324	Přijaté nekapitálové příspěvky a náhrady	1 000,00	1 000,00	0,00	0,00	0,00
<b>6330</b>		<b>Převody vlastním fondům v rozp.úz.úr</b>					
6330	4134	Převody z rozpočtových účtů	0,00	0,00	10 102 000,00	0,00	0,00
		<b>Příjmy celkem</b>	<b>10 500 000,00</b>	<b>20 634 567,36</b>	<b>30 418 225,82</b>	<b>289,69</b>	<b>147,41</b>
		<b>Konsolidace</b>	<b>0,00</b>	<b>0,00</b>	<b>10 102 000,00</b>	<b>0,00</b>	<b>0,00</b>
		<b>Příjmy celkem po konsolidaci</b>	<b>10 500 000,00</b>	<b>20 634 567,36</b>	<b>20 316 225,82</b>	<b>193,49</b>	<b>98,46</b>

### Rozpis plnění daňových výdajů

Paragraf	Položka	Text	SR	UR	Zůstatek	%SR	%UR
<b>2141</b>		<b>Vnitřní obchod</b>					
2141	5151	Studená voda	1 000,00	1 000,00	756,60	75,66	75,66
2141	5153	Plyn	14 000,00	14 000,00	9 657,57	68,98	68,98
2141	5169	Nákup ostatních služeb	5 000,00	5 000,00	1 101,10	22,02	22,02
2141	5171	Výdaje na dodavatel.zajišť.opravy a údrž	2 000,00	2 000,00	0,00	0,00	0,00
<b>2212</b>		<b>Silnice</b>					
2212	5021	Ostatní osobní výdaje	10 000,00	10 000,00	0,00	0,00	0,00
2212	5139	Nákup materiálu j.n.	10 000,00	10 000,00	0,00	0,00	0,00
2212	5169	Nákup ostatních služeb	20 000,00	15 000,00	8 812,43	44,06	58,75
2212	5171	Výdaje na dodavatel.zajišť.opravy a údrž	20 000,00	25 000,00	24 394,00	121,97	97,58
2212	6121	Budovy, haly a stavby	0,00	25 000,00	0,00	0,00	0,00
<b>2219</b>		<b>Ost.záležitosti pozemních komunikací</b>					
2219	5139	Nákup materiálu j.n.	20 000,00	20 000,00	1 840,99	9,21	9,21
2219	5156	Pohonné hmoty a maziva	2 000,00	2 000,00	0,00	0,00	0,00
2219	5169	Nákup ostatních služeb	20 000,00	20 000,00	0,00	0,00	0,00
2219	5171	Výdaje na dodavatel.zajišť.opravy a údrž	200 000,00	200 000,00	128 139,00	64,07	64,07
<b>2221</b>		<b>Provoz veřejné silniční dopravy</b>					
2221	5021	Ostatní osobní výdaje	15 000,00	5 000,00	4 500,00	30,00	90,00
2221	5139	Nákup materiálu j.n.	5 000,00	1 000,00	0,00	0,00	0,00
2221	5163	Služby peněžních ústavů	1 000,00	1 000,00	0,00	0,00	0,00
2221	6121	Budovy, haly a stavby	40 000,00	114 000,00	98 223,80	245,56	86,16
<b>2229</b>		<b>Ost. záležitosti v silniční dopravě</b>					
2229	5137	Drobný hmotný dlouhodobý majetek	0,00	7 000,00	6 063,40	0,00	86,62
2229	5169	Nákup ostatních služeb	0,00	3 000,00	2 207,30	0,00	73,58
<b>2292</b>		<b>Dopravní obslužnost veř.Službami-link</b>					
2292	5339	Neinv. transfery cizím PO	65 000,00	65 000,00	64 050,00	98,54	98,54
<b>2310</b>		<b>Pitná voda</b>					
2310	5139	Nákup materiálu j.n.	0,00	2 000,00	1 500,40	0,00	75,02
2310	5169	Nákup ostatních služeb	0,00	4 000,00	3 170,20	0,00	79,25
2310	5171	Výdaje na dodavatel.zajišť.opravy a údrž	4 000,00	2 000,00	0,00	0,00	0,00
2310	6121	Budovy, haly a stavby	0,00	3 000,00	1 920,09	0,00	64,00
<b>2321</b>		<b>Odvád.a čišt.odp.vod a nakládání s kaly</b>					
2321	5011	Platy zaměstnanců v pracovním poměru	50 000,00	95 000,00	87 706,00	175,41	92,32
2321	5021	Ostatní osobní výdaje	20 000,00	5 000,00	3 900,00	19,50	78,00

Paragraf	Položka	Text	SR	UR	Zůstatek	%SR	%UR
2321	5031	Pov. poj. na soc. zab. a př. na st.p.z.	19 000,00	23 000,00	21 755,00	114,50	94,59
2321	5032	Pov. poj. na veřejné zdravotní pojištění	7 000,00	9 000,00	7 896,00	112,80	87,73
2321	5038	Pov. poj. na úrazové pojištění	1 000,00	1 000,00	363,00	36,30	36,30
2321	5122	Podlimitní věcná břemena	10 000,00	0,00	0,00	0,00	0,00
2321	5137	Drobný hmotný dlouhodobý majetek	2 000,00	4 000,00	2 991,00	149,55	74,78
2321	5139	Nákup materiálu j.n.	25 000,00	25 000,00	13 515,65	54,06	54,06
2321	5151	Studená voda	2 000,00	2 000,00	1 261,89	63,09	63,09
2321	5154	Elektrická energie	90 000,00	92 000,00	91 334,54	101,48	99,28
2321	5162	Služby elektronických komunikací	1 000,00	1 000,00	752,24	75,22	75,22
2321	5163	Služby peněžních ústavů	5 000,00	5 000,00	4 907,00	98,14	98,14
2321	5164	Nájemné	0,00	2 000,00	1 279,00	0,00	63,95
2321	5169	Nákup ostatních služeb	120 000,00	92 000,00	75 634,05	63,03	82,21
2321	5171	Výdaje na dodavatel.zajišť.opravy a údrž	230 000,00	230 000,00	224 364,25	97,55	97,55
2321	5192	Poskytnuté náhrady	0,00	22 000,00	21 175,00	0,00	96,25
2321	5361	Nákup kolků	1 000,00	1 000,00	0,00	0,00	0,00
2321	5365	Platby daní a poplat.kraj.,obcím a st.f	1 000,00	1 000,00	0,00	0,00	0,00
2321	5424	Náhrady mezd v době nemoci	5 000,00	5 000,00	2 834,00	56,68	56,68
2321	5901	Nespecifikované rezervy	350 000,00	350 000,00	0,00	0,00	0,00
2321	6121	Budovy, haly a stavby	3 000 000,00	4 007 000,00	3 854 923,86	128,50	96,20
2321	6142	Nadlimitní věcná břemena	0,00	32 000,00	2 000,00	0,00	6,25
<b>2333</b>		<b>Úpravy drobných vodních toků</b>					
2333	5169	Nákup ostatních služeb	30 000,00	2 000,00	908,00	3,03	45,40
2333	6122	Stroje, přístroje a zařízení	0,00	55 000,00	51 848,50	0,00	94,27
<b>2341</b>		<b>Vodní díla v zemědělské krajině</b>					
2341	5169	Nákup ostatních služeb	0,00	49 000,00	47 161,16	0,00	96,25
2341	6121	Budovy, haly a stavby	0,00	68 000,00	65 126,84	0,00	95,77
<b>2411</b>		<b>Záležitosti pošt</b>					
2411	5011	Platy zaměstnanců v pracovním poměru	80 000,00	88 000,00	85 175,00	106,47	96,79
2411	5021	Ostatní osobní výdaje	40 000,00	43 000,00	40 830,00	102,08	94,95
2411	5031	Pov. poj. na soc. zab. a př. na st.p.z.	22 000,00	22 000,00	21 125,00	96,02	96,02
2411	5032	Pov. poj. na veřejné zdravotní pojištění	9 000,00	9 000,00	7 664,00	85,16	85,16
2411	5038	Pov. poj. na úrazové pojištění	1 000,00	1 000,00	369,00	36,90	36,90
2411	5139	Nákup materiálu j.n.	1 000,00	1 000,00	289,00	28,90	28,90
2411	5151	Studená voda	1 000,00	1 000,00	294,90	29,49	29,49
2411	5154	Elektrická energie	25 000,00	19 000,00	18 790,00	75,16	98,89
2411	5162	Služby elektronických komunikací	2 000,00	2 000,00	1 000,00	50,00	50,00
2411	5163	Služby peněžních ústavů	2 000,00	2 000,00	0,00	0,00	0,00
2411	5169	Nákup ostatních služeb	3 000,00	2 000,00	163,35	5,45	8,17
2411	5173	Cestovné	2 000,00	2 000,00	0,00	0,00	0,00
<b>3111</b>		<b>Mateřské školy</b>					
3111	5021	Ostatní osobní výdaje	0,00	10 000,00	2 400,00	0,00	24,00
3111	5139	Nákup materiálu j.n.	5 000,00	8 000,00	5 995,61	119,91	74,95
3111	5163	Služby peněžních ústavů	7 000,00	7 000,00	6 375,00	91,07	91,07
3111	5169	Nákup ostatních služeb	10 000,00	10 000,00	800,00	8,00	8,00
3111	5171	Výdaje na dodavatel.zajišť.opravy a údrž	50 000,00	37 000,00	0,00	0,00	0,00
3111	5331	Neinv. přisp. zřízeným PO	318 000,00	318 000,00	318 000,00	100,00	100,00
<b>3117</b>		<b>První stupeň základních škol</b>					
3117	5021	Ostatní osobní výdaje	3 000,00	3 000,00	1 620,00	54,00	54,00
3117	5139	Nákup materiálu j.n.	10 000,00	10 000,00	546,92	5,47	5,47
3117	5163	Služby peněžních ústavů	6 000,00	6 000,00	4 801,40	80,02	80,02
3117	5169	Nákup ostatních služeb	6 000,00	6 000,00	0,00	0,00	0,00
3117	5171	Výdaje na dodavatel.zajišť.opravy a údrž	100 000,00	100 000,00	100 000,00	100,00	100,00
3117	5331	Neinv. přisp. zřízeným PO	401 000,00	401 000,00	401 000,00	100,00	100,00
3117	5336	Neinv.transf. zřízeným PO	0,00	536 870,00	536 870,00	0,00	100,00
3117	5364	Vratky transferů poskytnutých z veřejnýc	0,00	12 350,10	12 350,10	0,00	100,00
3117	5492	Dary obyvatelstvu	10 000,00	10 000,00	6 000,00	60,00	60,00
<b>3311</b>		<b>Divadelní činnost</b>					

Paragraf	Položka	Text	SR	UR	Zůstatek	%SR	%UR
3311	5163	Služby peněžních ústavů	1 000,00	1 000,00	308,00	30,80	30,80
3311	5222	Neinv.transf. spolkům	10 000,00	25 500,00	15 500,00	155,00	60,78
<b>3314</b>		<b>Činnosti knihovnické</b>					
3314	5021	Ostatní osobní výdaje	20 000,00	20 000,00	16 280,00	81,40	81,40
3314	5136	Výdaje na knihy, učební pomůcky a tisk	2 000,00	2 000,00	449,00	22,45	22,45
3314	5137	Drobný hmotný dlouhodobý majetek	40 000,00	40 000,00	390,00	0,97	0,97
3314	5139	Nákup materiálu j.n.	2 000,00	2 000,00	671,00	33,55	33,55
3314	5151	Studená voda	1 000,00	1 000,00	0,00	0,00	0,00
3314	5153	Plyn	20 000,00	27 000,00	26 070,44	130,35	96,56
3314	5154	Elektrická energie	20 000,00	13 000,00	4 940,00	24,70	38,00
3314	5169	Nákup ostatních služeb	2 000,00	2 000,00	937,75	46,89	46,89
3314	5339	Neinv. transfery cizím PO	13 000,00	13 000,00	13 000,00	100,00	100,00
<b>3319</b>		<b>Ost.záležitosti kultury</b>					
3319	5021	Ostatní osobní výdaje	5 000,00	5 000,00	5 000,00	100,00	100,00
<b>3326</b>		<b>Poř.,zach. a obn.hodnot míst.kultury</b>					
3326	5139	Nákup materiálu j.n.	0,00	4 000,00	358,46	0,00	8,96
3326	5163	Služby peněžních ústavů	1 000,00	1 000,00	0,00	0,00	0,00
3326	5171	Výdaje na dodavatel.zajišť.opravy a údrž	150 000,00	150 000,00	62 900,00	41,93	41,93
<b>3330</b>		<b>Činnosti registr.církví a nábožen.spol.</b>					
3330	5223	Neinv.transf. církvim a nábož. spol.	30 000,00	30 000,00	30 000,00	100,00	100,00
<b>3341</b>		<b>Rozhlas a televize</b>					
3341	5139	Nákup materiálu j.n.	5 000,00	5 000,00	0,00	0,00	0,00
3341	5171	Výdaje na dodavatel.zajišť.opravy a údrž	5 000,00	5 000,00	0,00	0,00	0,00
<b>3349</b>		<b>Ost.záležitosti sdělovacích prostředků</b>					
3349	5136	Výdaje na knihy, učební pomůcky a tisk	30 000,00	30 000,00	0,00	0,00	0,00
<b>3392</b>		<b>Zájmová činnost v kultuře</b>					
3392	5021	Ostatní osobní výdaje	8 000,00	17 000,00	14 575,00	182,19	85,74
3392	5137	Drobný hmotný dlouhodobý majetek	15 000,00	72 000,00	65 885,88	439,24	91,51
3392	5139	Nákup materiálu j.n.	5 000,00	16 000,00	10 840,38	216,81	67,75
3392	5151	Studená voda	6 000,00	6 000,00	3 617,07	60,28	60,28
3392	5153	Plyn	72 000,00	56 000,00	49 121,91	68,22	87,72
3392	5154	Elektrická energie	15 000,00	18 000,00	17 350,00	115,67	96,39
3392	5163	Služby peněžních ústavů	7 000,00	7 000,00	6 906,90	98,67	98,67
3392	5167	Služby školení a vzdělávání	1 000,00	1 000,00	0,00	0,00	0,00
3392	5169	Nákup ostatních služeb	15 000,00	25 000,00	18 906,16	126,04	75,62
3392	5171	Výdaje na dodavatel.zajišť.opravy a údrž	50 000,00	169 000,00	167 043,38	334,09	98,84
<b>3399</b>		<b>Zálež.kultury,církví a sděl.prostředků</b>					
3399	5021	Ostatní osobní výdaje	18 000,00	18 000,00	3 500,00	19,44	19,44
3399	5041	Odměny za užití dušev. vlastnictví	32 000,00	32 000,00	0,00	0,00	0,00
3399	5136	Výdaje na knihy, učební pomůcky a tisk	5 000,00	5 000,00	0,00	0,00	0,00
3399	5138	Nákup zboží	10 000,00	10 000,00	0,00	0,00	0,00
3399	5139	Nákup materiálu j.n.	72 000,00	22 000,00	5 906,00	8,20	26,85
3399	5161	Poštovní služby	3 000,00	3 000,00	0,00	0,00	0,00
3399	5169	Nákup ostatních služeb	90 000,00	40 000,00	451,00	0,50	1,13
3399	5175	Výdaje na poř. věcí a služeb - pohoštění	70 000,00	20 000,00	2 198,00	3,14	10,99
3399	5194	Věcné dary	25 000,00	25 000,00	9 095,00	36,38	36,38
3399	5492	Dary obyvatelstvu	30 000,00	30 000,00	19 700,00	65,67	65,67
<b>3412</b>		<b>Sportovní zařízení ve vlastnictví obce</b>					
3412	6121	Budovy, haly a stavby	750 000,00	2 262 000,00	288 155,43	38,42	12,74
<b>3419</b>		<b>Ost.sportovní činnost</b>					
3419	5222	Neinv.transf. spolkům	50 000,00	50 000,00	50 000,00	100,00	100,00
<b>3421</b>		<b>Využití volného času dětí a mládeže</b>					
3421	5139	Nákup materiálu j.n.	2 000,00	2 000,00	0,00	0,00	0,00
3421	5169	Nákup ostatních služeb	5 000,00	5 000,00	600,00	12,00	12,00
3421	5175	Výdaje na poř. věcí a služeb - pohoštění	5 000,00	5 000,00	0,00	0,00	0,00
3421	5194	Věcné dary	3 000,00	3 000,00	0,00	0,00	0,00
<b>3429</b>		<b>Zájmová činnost a rekreace j.n.</b>					

Paragraf	Položka	Text	SR	UR	Zůstatek	%SR	%UR
3429	5222	Neinv.transf. spolkům	25 000,00	60 000,00	60 000,00	240,00	100,00
<b>3612</b>		<b>Bytové hospodářství</b>					
3612	5021	Ostatní osobní výdaje	2 000,00	2 000,00	0,00	0,00	0,00
3612	5139	Nákup materiálu j.n.	30 000,00	27 000,00	0,00	0,00	0,00
3612	5151	Studená voda	8 000,00	8 000,00	6 356,23	79,45	79,45
3612	5153	Plyn	35 000,00	35 000,00	30 691,79	87,69	87,69
3612	5154	Elektrická energie	5 000,00	5 000,00	3 870,40	77,41	77,41
3612	5163	Služby peněžních ústavů	7 000,00	7 000,00	6 351,80	90,74	90,74
3612	5169	Nákup ostatních služeb	5 000,00	8 000,00	5 306,00	106,12	66,33
3612	5171	Výdaje na dodavatel.zajišť.opravy a údrž	5 000,00	5 000,00	2 830,00	56,60	56,60
3612	5660	Neinvestiční půjč.p. obyvatelstvu	80 000,00	60 000,00	43 022,00	53,78	71,70
3612	6121	Budovy, haly a stavby	130 000,00	130 000,00	0,00	0,00	0,00
3612	6130	Pozemky	70 000,00	70 000,00	0,00	0,00	0,00
3612	6460	Investiční půjč.p. obyvatelstvu	0,00	100 000,00	100 000,00	0,00	100,00
<b>3613</b>		<b>Nebytové hospodářství</b>					
3613	5137	Drobný hmotný dlouhodobý majetek	5 000,00	5 000,00	700,00	14,00	14,00
3613	5139	Nákup materiálu j.n.	5 000,00	5 000,00	471,37	9,43	9,43
3613	5151	Studená voda	2 000,00	2 000,00	458,72	22,94	22,94
3613	5153	Plyn	10 000,00	13 000,00	12 257,73	122,58	94,29
3613	5154	Elektrická energie	30 000,00	19 000,00	7 555,66	25,19	39,77
3613	5163	Služby peněžních ústavů	4 000,00	4 000,00	3 573,60	89,34	89,34
3613	5164	Nájemné	8 000,00	8 000,00	5 792,00	72,40	72,40
3613	5168	Zpracování dat a služby souv. s IT a kom	7 000,00	7 000,00	6 098,50	87,12	87,12
3613	5169	Nákup ostatních služeb	5 000,00	5 000,00	3 244,95	64,90	64,90
3613	5171	Výdaje na dodavatel.zajišť.opravy a údrž	0,00	4 000,00	3 182,30	0,00	79,56
3613	6121	Budovy, haly a stavby	0,00	27 000,00	22 848,30	0,00	84,62
<b>3631</b>		<b>Veřejné osvětlení</b>					
3631	5123	Podlimitní technické zhodnocení	0,00	25 000,00	21 175,00	0,00	84,70
3631	5137	Drobný hmotný dlouhodobý majetek	10 000,00	10 000,00	0,00	0,00	0,00
3631	5139	Nákup materiálu j.n.	0,00	6 000,00	5 152,18	0,00	85,87
3631	5154	Elektrická energie	90 000,00	90 000,00	88 765,14	98,63	98,63
3631	5169	Nákup ostatních služeb	5 000,00	8 000,00	6 250,09	125,00	78,13
3631	5171	Výdaje na dodavatel.zajišť.opravy a údrž	15 000,00	147 000,00	91 609,28	610,73	62,32
3631	6121	Budovy, haly a stavby	100 000,00	30 000,00	0,00	0,00	0,00
<b>3632</b>		<b>Pohřebnictví</b>					
3632	5137	Drobný hmotný dlouhodobý majetek	5 000,00	5 000,00	3 931,00	78,62	78,62
3632	5139	Nákup materiálu j.n.	2 000,00	2 000,00	0,00	0,00	0,00
3632	5151	Studená voda	2 000,00	2 000,00	792,31	39,62	39,62
3632	5154	Elektrická energie	6 000,00	6 000,00	5 030,17	83,84	83,84
3632	5156	Pohonné hmoty a maziva	2 000,00	2 000,00	1 062,00	53,10	53,10
3632	5169	Nákup ostatních služeb	4 000,00	4 000,00	0,00	0,00	0,00
3632	5171	Výdaje na dodavatel.zajišť.opravy a údrž	1 000,00	1 000,00	0,00	0,00	0,00
3632	6121	Budovy, haly a stavby	450 000,00	450 000,00	0,00	0,00	0,00
<b>3633</b>		<b>Výstavba a údržba místních inženýr.sítí</b>					
3633	5169	Nákup ostatních služeb	1 000,00	1 000,00	145,20	14,52	14,52
3633	5192	Poskytnuté náhrady	38 000,00	38 000,00	0,00	0,00	0,00
<b>3639</b>		<b>Komunální služby a územní rozvoj j.n.</b>					
3639	5021	Ostatní osobní výdaje	10 000,00	10 000,00	8 250,00	82,50	82,50
3639	5133	Léky a zdravotnický materiál	1 000,00	1 000,00	0,00	0,00	0,00
3639	5139	Nákup materiálu j.n.	3 000,00	3 000,00	290,00	9,67	9,67
3639	5156	Pohonné hmoty a maziva	15 000,00	15 000,00	9 399,00	62,66	62,66
3639	5163	Služby peněžních ústavů	6 000,00	10 000,00	9 618,60	160,31	96,19
3639	5166	Výdaje na dodav. pořízení informací	30 000,00	30 000,00	0,00	0,00	0,00
3639	5169	Nákup ostatních služeb	10 000,00	10 000,00	0,00	0,00	0,00
3639	5171	Výdaje na dodavatel.zajišť.opravy a údrž	5 000,00	5 000,00	0,00	0,00	0,00
3639	5329	Ost.neinv.transf.veřej.rozp.místní úrov.	13 000,00	13 000,00	12 930,00	99,46	99,46
3639	5361	Nákup kolků	5 000,00	3 000,00	0,00	0,00	0,00

Paragraf	Položka	Text	SR	UR	Zůstatek	%SR	%UR
3639	5362	Platby daní a poplatků st. rozpočtu	5 000,00	5 000,00	4 525,00	90,50	90,50
3639	6123	Dopravní prostředky	0,00	66 000,00	65 065,20	0,00	98,58
3639	6130	Pozemky	0,00	2 000,00	2 000,00	0,00	100,00
<b>3721</b>		<b>Sběr a odvoz nebezpečných odpadů</b>					
3721	5169	Nákup ostatních služeb	25 000,00	25 000,00	16 647,00	66,59	66,59
<b>3722</b>		<b>Sběr a odvoz komunálních odpadů</b>					
3722	5137	Drobný hmotný dlouhodobý majetek	10 000,00	7 000,00	0,00	0,00	0,00
3722	5138	Nákup zboží	10 000,00	10 000,00	9 089,52	90,90	90,90
3722	5139	Nákup materiálu j.n.	3 000,00	3 000,00	0,00	0,00	0,00
3722	5169	Nákup ostatních služeb	250 000,00	253 000,00	249 408,48	99,76	98,58
3722	5171	Výdaje na dodavatel.zajišť.opravy a údrž	5 000,00	5 000,00	0,00	0,00	0,00
<b>3723</b>		<b>Sběr a odvoz ostatních odpadů</b>					
3723	5164	Nájemné	0,00	1 000,00	726,00	0,00	72,60
3723	5169	Nákup ostatních služeb	100 000,00	114 000,00	105 286,00	105,29	92,36
<b>3745</b>		<b>Péče o vzhled obcí a veřejnou zeleň</b>					
3745	5011	Platy zaměstnanců v pracovním poměru	650 000,00	640 000,00	494 118,00	76,02	77,21
3745	5021	Ostatní osobní výdaje	20 000,00	30 000,00	17 475,00	87,38	58,25
3745	5031	Pov. poj. na soc. zab. a př. na st.p.z.	165 000,00	165 000,00	122 552,00	74,27	74,27
3745	5032	Pov. poj. na veřejné zdravotní pojištění	60 000,00	60 000,00	44 470,00	74,12	74,12
3745	5038	Pov. poj. na úrazové pojištění	3 000,00	3 000,00	1 904,00	63,47	63,47
3745	5131	Potravinry	3 000,00	3 000,00	291,00	9,70	9,70
3745	5132	Ochranné pomůcky	3 000,00	7 000,00	5 998,40	199,95	85,69
3745	5134	Výdaje na prádlo, oděv a obuv	5 000,00	3 000,00	1 752,00	35,04	58,40
3745	5137	Drobný hmotný dlouhodobý majetek	50 000,00	50 000,00	3 127,00	6,25	6,25
3745	5139	Nákup materiálu j.n.	100 000,00	98 000,00	30 267,94	30,27	30,89
3745	5156	Pohonné hmoty a maziva	30 000,00	30 000,00	24 385,00	81,28	81,28
3745	5166	Výdaje na dodav. pořízení informací	2 000,00	2 000,00	0,00	0,00	0,00
3745	5167	Služby školení a vzdělávání	2 000,00	2 000,00	1 500,00	75,00	75,00
3745	5169	Nákup ostatních služeb	575 000,00	11 730 000,00	8 233 181,45	1 431,86	70,19
3745	5171	Výdaje na dodavatel.zajišť.opravy a údrž	50 000,00	50 000,00	0,00	0,00	0,00
3745	5175	Výdaje na poř. věcí a služeb - pohoštění	2 000,00	2 000,00	0,00	0,00	0,00
3745	5192	Poskytnuté náhrady	3 000,00	3 000,00	200,00	6,67	6,67
3745	5424	Náhrady mezd v době nemoci	7 000,00	7 000,00	4 125,00	58,93	58,93
<b>4351</b>		<b>Osob.asist.,peč.služba a podp.sam.byd.</b>					
4351	5021	Ostatní osobní výdaje	3 000,00	3 000,00	0,00	0,00	0,00
4351	5321	Neinvestiční transfery obcím	15 000,00	15 000,00	0,00	0,00	0,00
<b>4359</b>		<b>Ost.sluzby a činn.v oblasti soc.péče</b>					
4359	5229	Ost.neinv.transf. nezisk. a podob.organ.	16 000,00	16 000,00	15 112,00	94,45	94,45
<b>5213</b>		<b>Krizová opatření</b>					
5213	5132	Ochranné pomůcky	0,00	6 000,00	2 500,00	0,00	41,67
5213	5139	Nákup materiálu j.n.	0,00	1 000,00	150,00	0,00	15,00
5213	5901	Nespecifikované rezervy	15 000,00	8 000,00	0,00	0,00	0,00
<b>5512</b>		<b>Požární ochrana – dobr. část</b>					
5512	5021	Ostatní osobní výdaje	10 000,00	11 000,00	10 275,00	102,75	93,41
5512	5132	Ochranné pomůcky	1 000,00	2 000,00	1 543,00	154,30	77,15
5512	5137	Drobný hmotný dlouhodobý majetek	9 000,00	16 000,00	13 831,46	153,68	86,45
5512	5139	Nákup materiálu j.n.	10 000,00	14 000,00	11 346,60	113,47	81,05
5512	5151	Studená voda	6 000,00	6 000,00	2 714,04	45,23	45,23
5512	5154	Elektrická energie	18 000,00	14 000,00	13 200,00	73,33	94,29
5512	5156	Pohonné hmoty a maziva	18 000,00	18 000,00	12 080,00	67,11	67,11
5512	5163	Služby peněžních ústavů	4 000,00	4 000,00	2 921,70	73,04	73,04
5512	5169	Nákup ostatních služeb	10 000,00	15 000,00	9 716,64	97,17	64,78
5512	5171	Výdaje na dodavatel.zajišť.opravy a údrž	10 000,00	23 000,00	22 148,70	221,49	96,30
5512	6121	Budovy, haly a stavby	1 010 000,00	1 360 000,00	1 344 525,23	133,12	98,86
5512	6122	Stroje, přístroje a zařízení	0,00	140 000,00	136 627,73	0,00	97,59
<b>6112</b>		<b>Zastupitelstva obcí</b>					
6112	5021	Ostatní osobní výdaje	5 000,00	5 000,00	2 200,00	44,00	44,00



## Závěrečný účet [Obce Křenovice] za rok [2020]

Paragraf	Položka	Text	SR	UR	Zůstatek	%SR	%UR
6112	5023	Odměny členů zastupitelstva obcí a krajů	730 000,00	764 000,00	751 342,00	102,92	98,34
6112	5031	Pov. poj. na soc. zab. a př. na st.p.z.	182 000,00	145 000,00	142 492,00	78,29	98,27
6112	5032	Pov. poj. na veřejné zdravotní pojištění	66 000,00	69 000,00	67 819,00	102,76	98,29
6112	5167	Služby školení a vzdělávání	5 000,00	5 000,00	500,00	10,00	10,00
6112	5169	Nákup ostatních služeb	1 000,00	1 000,00	0,00	0,00	0,00
6112	5173	Cestovné	20 000,00	20 000,00	8 957,00	44,78	44,78
6112	5175	Výdaje na poř. věcí a služeb - pohoštění	5 000,00	5 000,00	2 654,00	53,08	53,08
6112	5194	Věcné dary	5 000,00	5 000,00	1 424,00	28,48	28,48
<b>6115</b>		<b>Volby do zastupitelstev ÚSC</b>					
6115	5021	Ostatní osobní výdaje	0,00	20 000,00	17 122,00	0,00	85,61
6115	5132	Ochranné pomůcky	0,00	3 000,00	0,00	0,00	0,00
6115	5137	Drobný hmotný dlouhodobý majetek	0,00	1 000,00	0,00	0,00	0,00
6115	5139	Nákup materiálu j.n.	0,00	3 000,00	1 756,63	0,00	58,55
6115	5161	Poštovní služby	0,00	1 000,00	190,00	0,00	19,00
6115	5173	Cestovné	0,00	1 000,00	59,00	0,00	5,90
6115	5175	Výdaje na poř. věcí a služeb - pohoštění	0,00	2 000,00	1 044,00	0,00	52,20
<b>6171</b>		<b>Činnost místní správy</b>					
6171	5011	Platy zaměstnanců v pracovním poměru	600 000,00	631 000,00	630 004,00	105,00	99,84
6171	5021	Ostatní osobní výdaje	20 000,00	16 000,00	8 950,00	44,75	55,94
6171	5031	Pov. poj. na soc. zab. a př. na st.p.z.	150 000,00	157 000,00	156 224,00	104,15	99,51
6171	5032	Pov. poj. na veřejné zdravotní pojištění	55 000,00	58 000,00	56 701,00	103,09	97,76
6171	5038	Pov. poj. na úrazové pojištění	3 000,00	4 000,00	2 599,00	86,63	64,97
6171	5123	Podlimitní technické zhodnocení	0,00	22 000,00	21 199,00	0,00	96,36
6171	5132	Ochranné pomůcky	0,00	5 000,00	664,60	0,00	13,29
6171	5133	Léky a zdravotnický materiál	1 000,00	1 000,00	0,00	0,00	0,00
6171	5136	Výdaje na knihy, učební pomůcky a tisk	5 000,00	5 000,00	2 505,00	50,10	50,10
6171	5137	Drobný hmotný dlouhodobý majetek	35 000,00	38 000,00	20 579,93	58,80	54,16
6171	5138	Nákup zboží	15 000,00	15 000,00	0,00	0,00	0,00
6171	5139	Nákup materiálu j.n.	45 000,00	45 000,00	19 359,86	43,02	43,02
6171	5151	Studená voda	2 000,00	2 000,00	588,70	29,43	29,43
6171	5153	Plyn	43 000,00	36 000,00	34 100,00	79,30	94,72
6171	5154	Elektrická energie	17 000,00	17 000,00	13 969,60	82,17	82,17
6171	5161	Poštovní služby	5 000,00	5 000,00	2 809,00	56,18	56,18
6171	5162	Služby elektronických komunikací	25 000,00	27 000,00	26 199,80	104,80	97,04
6171	5163	Služby peněžních ústavů	12 000,00	12 000,00	10 003,00	83,36	83,36
6171	5166	Výdaje na dodav. pořízení informací	50 000,00	42 000,00	36 467,60	72,94	86,83
6171	5167	Služby školení a vzdělávání	15 000,00	15 000,00	2 940,00	19,60	19,60
6171	5168	Zpracování dat a služby souv. s IT a kom	50 000,00	67 000,00	62 884,12	125,77	93,86
6171	5169	Nákup ostatních služeb	40 000,00	40 000,00	31 757,41	79,39	79,39
6171	5171	Výdaje na dodavatel.zajišť.opravy a údrž	5 000,00	5 000,00	2 025,00	40,50	40,50
6171	5172	Výdaje na nákup softwaru a poč.programů	5 000,00	35 000,00	33 204,00	664,08	94,87
6171	5173	Cestovné	5 000,00	5 000,00	147,00	2,94	2,94
6171	5175	Výdaje na poř. věcí a služeb - pohoštění	10 000,00	10 000,00	5 302,00	53,02	53,02
6171	5192	Poskytnuté náhrady	1 000,00	1 000,00	0,00	0,00	0,00
6171	5194	Věcné dary	15 000,00	15 000,00	7 819,00	52,13	52,13
6171	5222	Neinv.transf. spolkům	1 000,00	1 000,00	0,00	0,00	0,00
6171	5321	Neinvestiční transfery obcím	4 000,00	4 000,00	3 600,00	90,00	90,00
6171	5361	Nákup kolků	1 000,00	1 000,00	0,00	0,00	0,00
6171	5362	Platby daní a poplatků st. rozpočtu	3 000,00	3 000,00	0,00	0,00	0,00
<b>6310</b>		<b>Příjmy a výdaje z úvěr.finanč.operací</b>					
6310	5141	Úroky vlastní	146 000,00	146 000,00	145 528,86	99,68	99,68
6310	5163	Služby peněžních ústavů	9 139,00	11 139,00	10 015,80	109,59	89,92
<b>6330</b>		<b>Převody vlastním fondům v rozp.úz.úr.</b>					
6330	5345	Převody vlastním rozpočtovým účtům	0,00	0,00	10 102 000,00	0,00	0,00
<b>6399</b>		<b>Ost.finanční operace</b>					
6399	5362	Platby daní a poplatků st. rozpočtu	1 000,00	-9 511 759,40	-	-	106,87

Paragraf	Položka	Text	SR	UR	Zůstatek	%SR	%UR
					10 165 283,00	1 016 528,30	
6399	5365	Platby daní a poplat.kraj.,obcím a st.f	619 000,00	619 000,00	556 130,00	89,84	89,84
<b>6402</b>		<b>Finanční vypořádání minulých let</b>					
6402	5364	Vratky transferů poskytnutých z veřejnýc	12 861,00	5 382 413,79	5 382 413,79	41 850,66	100,00
6402	5366	Výdaje z fin.vyp.min.let mezi kraj a obc	0,00	383 206,61	383 206,61	0,00	100,00
<b>6409</b>		<b>Ostatní činnost j.n.</b>					
6409	5909	Ostatní neinvestiční výdaje j.n.	0,00	1 000,00	0,00	0,00	0,00
		<b>Výdaje celkem</b>	14 903 000,00	26 708 720,10	27 653 061,62	185,55	103,53
		<b>Konsolidace</b>	0,00	0,00	10 102 000,00	0,00	0,00
		<b>Výdaje celkem po konsolidaci</b>	14 903 000,00	26 708 720,10	17 551 061,62	117,77	65,71

## Financování

### Financování

Text	Číslo řádku	SR	UR	Zůstatek	%SR	%UR
Změna stavu krátk. prostřed.na účtech	8115	5 175 000,00	6 846 152,74	-1 871 783,52	-36,17	-27,34
Uhrazené splátky dlouh. příj. půjček	8124	-772 000,00	-772 000,00	-771 607,14	99,95	99,95
Oper.z peněž.účtů organ.bez char.P a V	8901	0,00	0,00	-121 773,54	0,00	0,00
Financování (součet za třídu 8)	8000	4 403 000,00	6 074 152,74	-2 765 164,20	-62,80	-45,52
Třída 8 - Financování	4450	4 403 000,00	6 074 152,74	-2 765 164,20	-62,80	-45,52
Konsolidace financování	4460	0,00	0,00	0,00	0,00	0,00
Financování celkem po konsolidaci	4470	4 403 000,00	6 074 152,74	-2 765 164,20	-62,80	-45,52

### Stavy a obraty na bankovních účtech

Text	Číslo řádku	PS k 1. 1.	Stav	Změna stavu BÚ
Základní běžný účet ÚSC	6010	7 534 044,80	9 508 289,48	-1 974 244,68
Běžné účty fondů ÚSC	6020	177 415,48	74 954,32	102 461,16
Běžné účty celkem	6030	7 711 460,28	9 583 243,80	-1 871 783,52

## Hospodářský výsledek

Hospodářský výsledek je údajem o hospodaření s náklady a výnosy. Je zobrazen ve výkazu zisku a ztráty a vyčísluje rozdíl mezi dosaženými výnosy a vynaloženými náklady.

Text	Stav v Kč
náklady	16 245 667,10
výnosy	18 384 776,29
výsledek hospodaření před zdaněním	2 325 239,19
<b>výsledek hospodaření běžného účetního období</b>	<b>2 139 109,19</b>

## Další finanční operace

Obec Křenovice v roce 2020 pokračovala se splácením úvěru na stavbu kanalizace a čistírny odpadních vod, který byl sjednán ve výši 15 mil. Kč. Úvěr bude splácen do 30.6.2036.

Text	Stav v Kč
Sjednaná výše úvěru	15 000 000,00
Splátka úvěru rok 2018	-378 151,83
Splátka úvěru rok 2019	-763 768,08
Stav k 1.1.2020	13 858 080,09
Splátka úvěru rok 2020	-771 607,14
<b>konečný stav úvěru k 31.12.2020</b>	<b>13 086 472,95</b>

V roce 2020 obec neposkytla návratnou finanční výpomoc, splácena nebyla žádná jiná půjčka ani obci nebyla poskytnuta návratná finanční výpomoc, obec nemá hospodářskou činnost. Od 1.11.2019 je obec plátcem DPH.

## Peněžní fondy - Fond na zlepšení úrovně bydlení

Obec Křenovice má zřízený Fond na zlepšení úrovně bydlení, jehož podmínky pro poskytování půjček jsou zpracovány ve směrnici. V roce 2020 byly z fondu poskytnuty 2 půjčky, spláceny byly 3 půjčky.

Text	Stav v Kč	Stav v Kč
počáteční stav fondu k 1.1.	220 737,48	
počáteční stav účtu k 1.1.		177 415,48
splátky půjček		+ 38 673,00
příjmy z úroků	+ 2 729,84	+ 2 729,84
poplatky	- 842,00	- 842,00
poskytnuté půjčky		-143 022,00
<b>konečný stav fondu</b>	<b>222 625,32</b>	
stav účtu k 31.12.	74 954,32	<b>74 954,32</b>
stav pohledávek	147 671,00	

## Majetek

Obec provádí řádnou inventarizaci majetku vždy k 31.12. daného roku.

Majetek je veden na majetkových účtech účtové třídy 0 od účtu 018 – 069 a na podrozvahových účtech, členěn je dle organizačních útvarů.

Hospodaření s majetkem (prodej, pronájem, výpůjčka atd.) probíhá v souladu se zákonem 128/2000 Sb., o obcích (obecní zřízení) v platném znění a záměr o daném úkonu je vyvěšen na úřední desce před schválením zastupitelstvem obce.

	Název položky	SU	BO - brutto	BO - korekce	BO - netto	MO - netto
	<b>AKTIVA CELKEM</b>		118 559 674,76	10 836 199,88	107 723 474,88	110 062 058,38
A.	Stálá aktiva		108 077 818,65	10 826 400,90	97 251 417,75	91 344 857,18
I.	Dlouhodobý nehmotný majetek		350 098,00	190 408,00	159 690,00	173 010,00
	5. Drobný dlouhodobý nehmotný majetek	018	150 448,00	150 448,00	0,00	0,00
	6. Ostatní dlouhodobý nehmotný majetek	019	199 650,00	39 960,00	159 690,00	173 010,00
II.	Dlouhodobý hmotný majetek		105 510 166,83	10 635 992,90	94 874 173,93	88 962 642,36
	1. Pozemky	031	14 957 021,03	0,00	14 957 021,03	15 008 002,03
	3. Stavby	021	66 657 687,64	6 174 333,00	60 483 354,64	55 069 964,50
	4. Samostatné hmotné movité věci a soubory hmotných movitých věcí	022	6 723 059,21	1 784 508,00	4 938 551,21	4 986 788,78
	6. Drobný dlouhodobý hmotný majetek	028	2 677 151,90	2 677 151,90	0,00	0,00
	8. Nedokončený dlouhodobý hmotný majetek	042	14 495 247,05	0,00	14 495 247,05	13 894 887,05
	9. Poskytnuté zálohy na dlouhodobý hmotný majetek	052	0,00	0,00	0,00	3 000,00
III.	Dlouhodobý finanční majetek		1 936 882,82	0,00	1 936 882,82	1 936 882,82
	6. Ostatní dlouhodobý finanční majetek	069	1 936 882,82	0,00	1 936 882,82	1 936 882,82
IV.	Dlouhodobé pohledávky		280 671,00	0,00	280 671,00	272 322,00
	1. Poskytnuté návratné finanční výpomoci dlouhodobé	462	65 000,00	0,00	65 000,00	95 000,00
	5. Ostatní dlouhodobé pohledávky	469	215 671,00	0,00	215 671,00	177 322,00
B.	Oběžná aktiva		10 481 856,11	9 798,98	10 472 057,13	18 717 201,20
I.	Zásoby		39 756,39	0,00	39 756,39	39 207,53
	2. Materiál na skladě	112	34 534,16	0,00	34 534,16	37 103,63
	8. Zboží na skladě	132	5 222,23	0,00	5 222,23	2 103,90
II.	Krátkodobé pohledávky		602 139,92	9 798,98	592 340,94	10 724 790,39
	1. Odběratelé	311	104 319,00	4 422,78	99 896,22	38 047,50
	4. Krátkodobé poskytnuté zálohy	314	231 455,00	0,00	231 455,00	257 720,00

	Název položky	SU	BO - brutto	BO - korekce	BO - netto	MO - netto
	5. Jiné pohledávky z hlavní činnosti	315	16 586,00	5 376,20	11 209,80	11 026,80
	15. Daň z přidané hodnoty	343	23 664,00	0,00	23 664,00	9 753 163,00
	30. Náklady příštích období	381	13 308,49	0,00	13 308,49	20 913,34
	32. Dohadné účty aktivní	388	212 807,43	0,00	212 807,43	643 919,75
III.	Krátkodobý finanční majetek		9 839 959,80	0,00	9 839 959,80	7 953 203,28
	5. Jiné běžné účty	245	235 340,00	0,00	235 340,00	226 800,00
	11. Základní běžný účet územních samosprávných celků	231	9 508 289,48	0,00	9 508 289,48	7 534 044,80
	12. Běžné účty fondů územních samosprávných celků	236	74 954,32	0,00	74 954,32	177 415,48
	15. Ceniny	263	1 238,00	0,00	1 238,00	1 170,00
	17. Pokladna	261	20 138,00	0,00	20 138,00	13 773,00

## Vyúčtování finančních vztahů (kraje, obce, DSO a vnitřní převody)

Text	Číslo řádku	SR	UR	Zůstatek	%SR	%UR
Třída 1 - Daňové příjmy	4010	9 010 000,00	8 280 000,00	8 175 499,02	90,74	98,74
Třída 2 - Nedaňové příjmy	4020	1 298 300,00	1 406 650,10	1 193 809,54	91,95	84,87
Třída 3 - Kapitálové příjmy	4030	66 000,00	302 000,00	301 000,00	456,06	99,67
Třída 4 - Přijaté transfery	4040	125 700,00	10 645 917,26	20 747 917,26	16 505,90	194,89
Příjmy celkem	4050	10 500 000,00	20 634 567,36	30 418 225,82	289,7	147,41
Konsolidace příjmů	4060	0,00	0,00	10 102 000,00	0,00	0,00
4122-Neinv. příj. transf. od reg. org.	4110	0,00	14 490,00	14 490,00	0,00	100,00
4134-Převody z rozpočtových účtů	4140	0,00	0,00	10 102 000,00	0,00	0,00
4222-Inv. přijaté transfery od regionů	4180	0,00	500 000,00	500 000,00	0,00	100,00
Příjmy celkem po konsolidaci	4200	10 500 000,00	20 634 567,36	20 316 225,82	193,49	98,46
Třída 5 - Běžné výdaje	4210	9 353 000,00	17 767 720,10	21 619 796,64	231,15	121,68
Třída 6 - Kapitálové výdaje	4220	5 550 000,00	8 941 000,00	6 033 264,98	108,71	67,48
Výdaje celkem	4240	14 903 000,00	26 708 720,10	27 653 061,62	185,55	103,54
Konsolidace výdajů	4250	0,00	0,00	10 102 000,00	0,00	0,00
5321-Neinv. transfery obcím	4260	19 000,00	19 000,00	3 600,00	18,95	18,95
5329-Neinv. transf. veř. rozp. míst. úr	4280	13 000,00	13 000,00	12 930,00	99,46	99,46
5345-Přev. vlast. rozp. fondům	4300	0,00	0,00	10 102 000,00	0,00	0,00
5366-Výdaje z fin.vyp.min.let	4321	0,00	383 206,61	383 206,61	0,00	100,00
Výdaje celkem po konsolidaci	4430	14 903 000,00	26 708 720,10	17 551 061,62	117,77	65,71
Saldo příjmů a výdajů po kons.	4440	-4 403 000,00	-6 074 152,74	2 765 164,20	-62,80	-45,52
Třída 8 - Financování	4450	4 403 000,00	6 074 152,74	-2 765 164,20	-62,80	-45,52
Konsolidace financování	4460	0,00	0,00	0,00	0,00	0,00
Financování celkem po konsolidaci	4470	4 403 000,00	6 074 152,74	-2 765 164,20	-62,80	-45,52

## Vyúčtování finančních vztahů (státní rozpočet, státní fondy a národní fond)

Účelový znak	Položka	Text	Skutečnost (příjmy)	Skutečnost (výdaje)
13101	4116	Ost. NI př.transf. ze státního rozp.	210 000,00	0,00
15011	4116	Ost. NI př.transf. ze státního rozp.	7 850 540,08	0,00
17508	4216	Ost. př. transfery ze státního rozpočtu	185 357,43	0,00
17969	4216	Ost. př. transfery ze státního rozpočtu	526 399,75	0,00
29027	4116	Ost. NI př.transf. ze státního rozp.	137 550,00	0,00
33063	4116	Ost. NI př.transf. ze státního rozp.	522 380,00	0,00
98024	4111	NI př.transf. ze všeob.pokl.sp.st.rozp.	542 500,00	0,00
98193	4111	NI př.transf. ze všeob.pokl.sp.st.rozp.	31 000,00	0,00

## Poskytnuté transfery, příspěvky a dary ostatním subjektům

Paragraf	Položka	Příjemce	Účel	Částka v Kč
2292	5339	Olomoucký kraj-KIDSOK	dopravní obslužnost	64 050,00
3311	5222	DS Smotaná hadice Křenovice	na činnost	15 500,00
3314	5339	MěKS Kojetín	nákup knih a časopisů pro knihovnu	13 000,00

3330	5223	ŘKF Křenovice	oprava kostela	30 000,00
3419	5222	Sokol Křenovice	na činnost	50 000,00
3429	5222	MS Háj Křenovice	Kanalizační připojení	60 000,00
3639	5329	SOMSH Kojetín	příspěvek dle počtu obyv.	12 930,00
4359	5229	Charita Kojetín	na provoz, TOS	15 112,00
6171	5321	Statutární město Přerov	za přestupky	3 600,00
		<b>Celkem</b>		<b>264 192,00</b>

## Finanční hospodaření zřízených PO a hospodaření s jejich majetkem

Obec Křenovice má zřízenou jednu příspěvkovou organizaci s názvem Základní škola a Mateřská škola Křenovice, okres Přerov, příspěvková organizace.

### Základní škola a Mateřská škola Křenovice

Název organizace	IČ	Provozní příspěvek	Příspěvek od KÚ, dotace	Ostatní výnosy	Náklady	Hospodářský výsledek	Fondy
Základní škola a Mateřská škola	70992886	719 000,00	9 992 863,15	152 410,28	10 857 974,33	6 299,10	910 180,49

## Zpráva o výsledku přezkoumání hospodaření

Přezkoumání hospodaření bylo provedeno v souladu se zákonem č.420/2004 Sb., o přezkoumávání hospodaření územních samosprávných celků a dobrovolných svazků obcí, ve znění pozdějších předpisů, ve dnech 22.9.2020 a 24.3.2021 Krajským úřadem Olomouckého kraje - oddělením kontroly. Při přezkoumání hospodaření **nebyly zjištěny chyby a nedostatky**. Úplné znění zprávy o provedeném přezkoumání hospodaření Obce Křenovice za rok 2020 je přílohou k závěrečnému účtu.

## Ostatní doplňující údaje

Připomínky od občanů nebyly k návrhu závěrečného účtu uplatněny.

Návrh závěrečného účtu obce byl projednán a schválen bez výhrad na 23. zasedání zastupitelstva obce dne 17.6.2021.

Návrh závěrečného účtu obce za rok 2020 byl vyvěšen na úřední desce před projednáváním v zastupitelstvu obce od 21.4.2021, sejmuto byl 18.6.2021.

Přílohy vyvěšené na úřední desce:

Zpráva o výsledku přezkoumání hospodaření obce Křenovice

Přílohy vyvěšené na elektronické desce a k nahlédnutí na obecním úřadě:

Zpráva o výsledku přezkoumání hospodaření obce Křenovice

Výkaz Fin 2-12M

Výkazy účetní závěrky - rozvaha, příloha, výkaz zisku a ztráty

Výkaz zisku a ztráty příspěvkové organizace

V Křenovicích

Dne 21.6.2021

Zpracovala Škařupová Monika v.r.

Starosta Lejnar Jaroslav v.r.

Oznámení vyvěšeno na úřední a elektronické desce : 30.11.2020

Oznámení sejmuto z úřední a elektronické desky:

Závěrečný účet vyvěšen na internetových stránkách : 21.6.2021

Závěrečný účet sejmuto z internetových stránek :